GIPS EnWG Tool

Umsetzung der Veröffentlichungspflichten im Internet

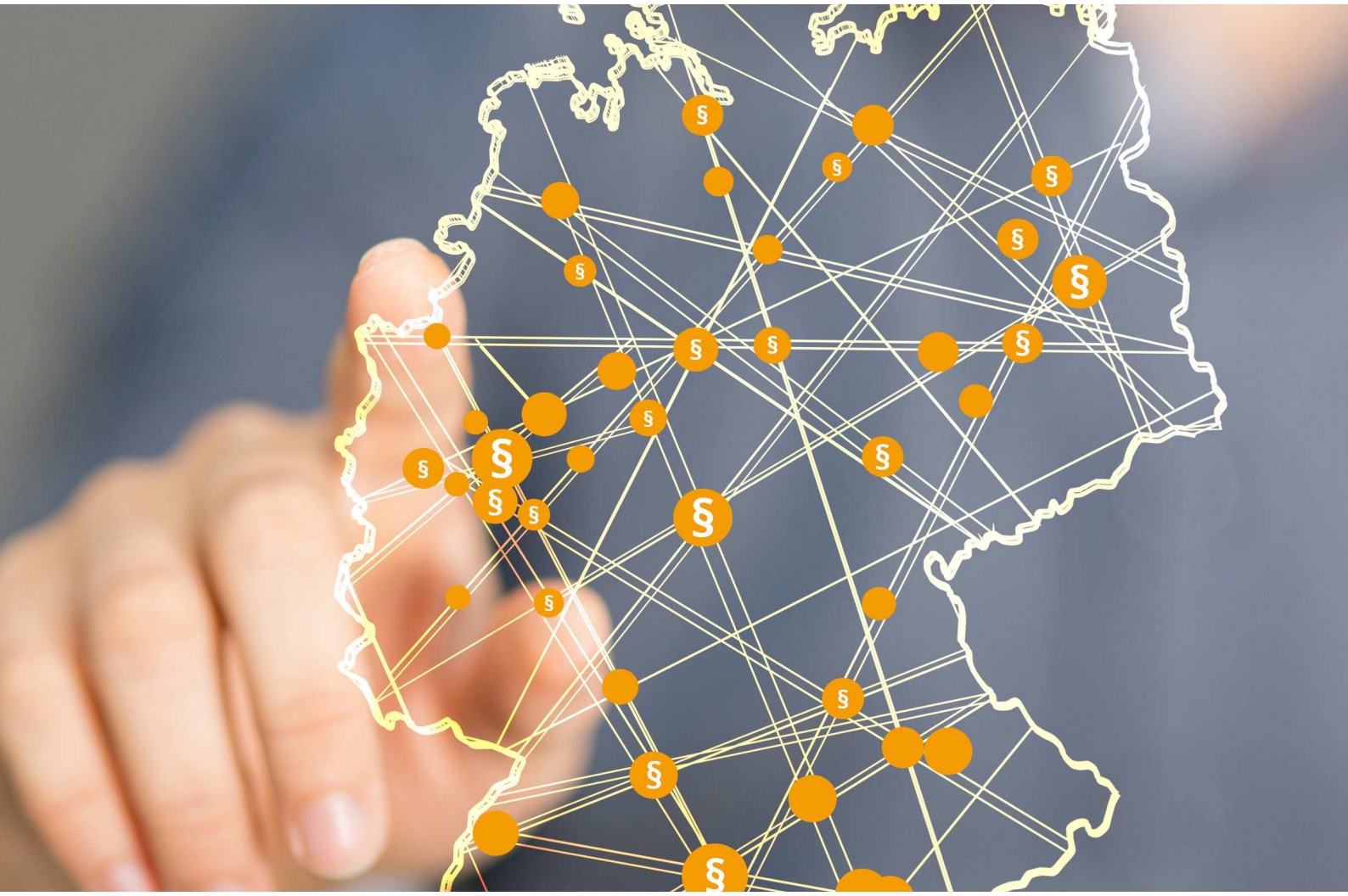

HEHNER REUS SYSTEMS GMBH

EnWG Tool

Seit 2005 bestehen Veröffentlichungs- und Mitteilungspflichten für Strom- und Gasnetzbetreiber. Seitdem sind mit den Novellierungen der Gesetze zahlreiche neue Veröffentlichungspflichten hinzugekommen, so dass es inzwischen rund 100 Pflichten gibt.

Das EnWG Tool bietet Verteilnetzbetreibern eine technische Lösung, ihren Veröffentlichungspflichten im Internet nachzukommen. Es basiert auf einem eigenständigen Pflegeprogramm, das die Eingabe der entsprechenden Anforderungen sowie das Veröffentlichen der notwendigen Daten, Dokumente und Erklärungen gewährleistet.

Durch zentrale Updates und hilfreiche Funktionen gewährleistet es die rechtzeitige und vollständige Bereitstellung aller zu veröffentlichenden Informationen. Das Einpflegen erfolgt über das bewährte GIPS Content-Management-System.

Hauptübersicht

- Alle Veröffentlichungspflichten in einer Tabelle
- Übersichtliche Darstellung
- Suchfunktion für schnelles Finden
- Referenznummer für bessere Zuordnung
- Verlinkung zu passendem Gesetzestext
- Bezeichnung der Veröffentlichungspflicht
- Hilfestellung durch Leitfadenangabe

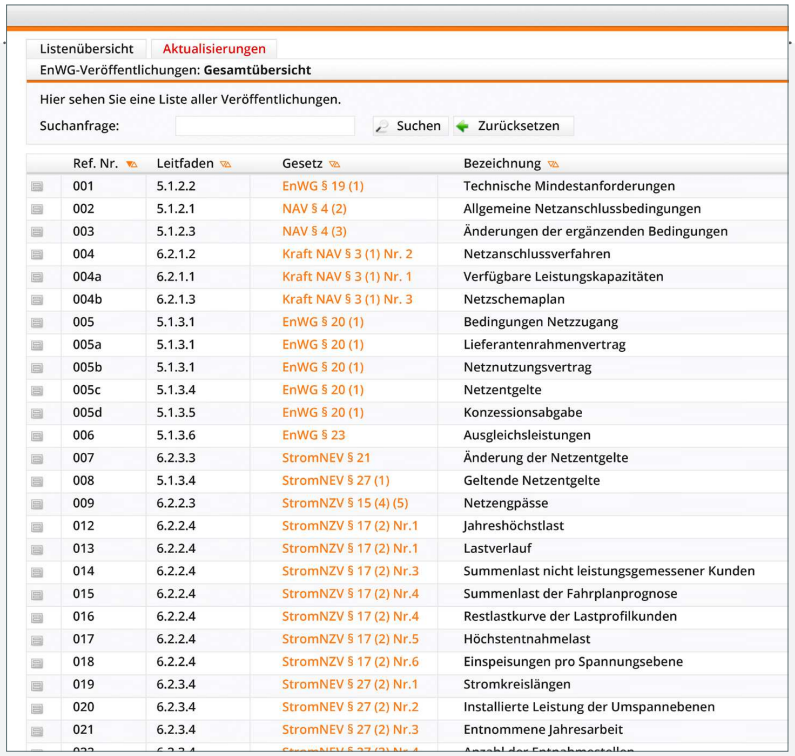

Ref. Nr.	Leitfaden	Gesetz	Bezeichnung
001	5.1.2.2	EnWG § 19 (1)	Technische Mindestanforderungen
002	5.1.2.1	NAV § 4 (2)	Allgemeine Netzanschlussbedingungen
003	5.1.2.3	NAV § 4 (3)	Änderungen der ergänzenden Bedingungen
004	6.2.1.2	Kraft NAV § 3 (1) Nr. 2	Netzanschlussverfahren
004a	6.2.1.1	Kraft NAV § 3 (1) Nr. 1	Verfügbare Leistungskapazitäten
004b	6.2.1.3	Kraft NAV § 3 (1) Nr. 3	Netzschemaplan
005	5.1.3.1	EnWG § 20 (1)	Bedingungen Netzzugang
005a	5.1.3.1	EnWG § 20 (1)	Lieferantenrahmenvertrag
005b	5.1.3.1	EnWG § 20 (1)	Netznutzungsvertrag
005c	5.1.3.4	EnWG § 20 (1)	Netzentgelte
005d	5.1.3.5	EnWG § 20 (1)	Konzessionsabgabe
006	5.1.3.6	EnWG § 23	Ausgleichsleistungen
007	6.2.3.3	StromNEV § 21	Änderung der Netzentgelte
008	5.1.3.4	StromNEV § 27 (1)	Geltende Netzentgelte
009	6.2.2.3	StromNZV § 15 (4) (5)	Netzengpässe
012	6.2.2.4	StromNZV § 17 (2) Nr.1	Jahreshöchstlast
013	6.2.2.4	StromNZV § 17 (2) Nr.1	Lastverlauf
014	6.2.2.4	StromNZV § 17 (2) Nr.3	Summenlast nicht leistungsgemessener Kunden
015	6.2.2.4	StromNZV § 17 (2) Nr.4	Summenlast der Fahrplanprognose
016	6.2.2.4	StromNZV § 17 (2) Nr.4	Restlastkurve der Lastprofilkunden
017	6.2.2.4	StromNZV § 17 (2) Nr.5	Höchstentnahmelast
018	6.2.2.4	StromNZV § 17 (2) Nr.6	Einspeisungen pro Spannungsebene
019	6.2.3.4	StromNEV § 27 (2) Nr.1	Stromkreislängen
020	6.2.3.4	StromNEV § 27 (2) Nr.2	Installierte Leistung der Umspannebenen
021	6.2.3.4	StromNEV § 27 (2) Nr.3	Entnommene Jahresarbeit

Features in der Übersicht

- Status unter „Veröffentlichen“ durch einfache Symbolik schnell erkennbar
- Bearbeiten-Funktion der einzelnen Veröffentlichungspflichten
- Vorschau der Website
- Erinnerung mit Fälligkeitsdatum (Datum vorausgewählt wenn es Vorgaben vom Gesetzgeber gibt)

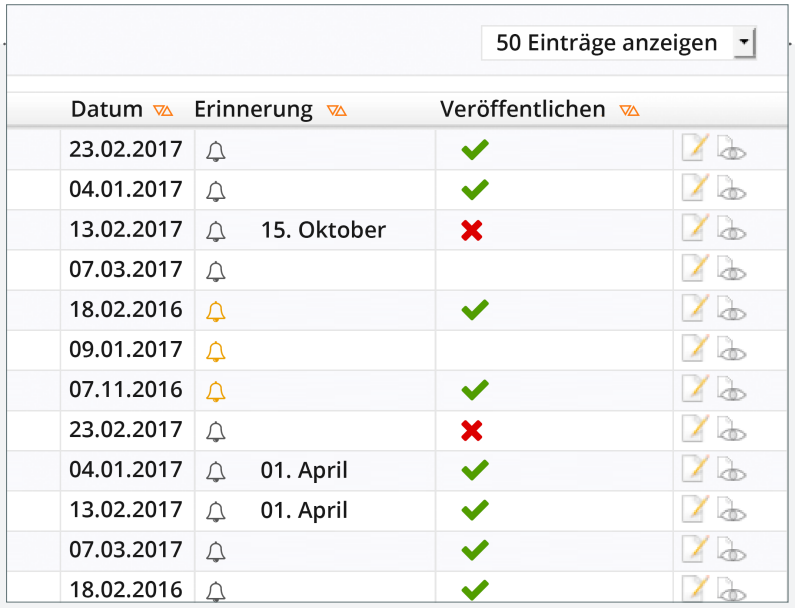

Datum	Erinnerung	Veröffentlichen
23.02.2017		✓
04.01.2017		✓
13.02.2017	15. Oktober	✗
07.03.2017		
18.02.2016		✓
09.01.2017		
07.11.2016		✓
23.02.2017		✗
04.01.2017	01. April	✓
13.02.2017	01. April	✓
07.03.2017		✓
18.02.2016		✓

Admin-Navigation

Stammdaten:
- Pflege der Stammdaten
- Angabe der E-Mail Adressen für Erinnerungen
- Festlegung des Erinnerungszeitpunktes

Aktualisierung:
- Auflistung der Updates für Veröffentlichungspflichten
- Einfaches Aktualisieren und Hinzufügen der neuen Veröffentlichungspflichten

Archiv:
- Archivierung des vollständigen Inhalts des EnWG Tools
- Kopie des Status unveränderbar

Strukturbaum

- Entspricht den Vorgaben der Bundesnetzagentur
- Abbildung der Website-Navigation durch Ordnerstruktur
- Zuordnung der Webseiten zu den entsprechenden Ordnern
- Integration aller zu veröffentlichenden Punkte in den Strukturbaum

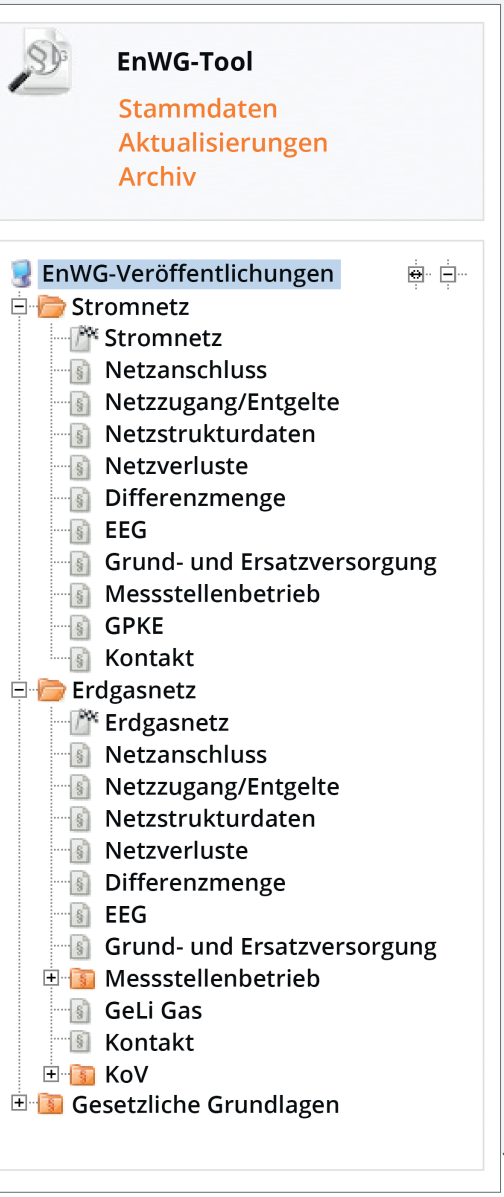

Gerne gestalten wir auch Ihre Website.
Sprechen Sie uns an.

Hehner Reus Systems GmbH
Adolf-Grimme-Allee 3
50829 Köln
Tel.: 0221 952764 0
Fax: 0221 952764 29
E-Mail: info@hr-sys.de
Web: www.hr-sys.de

GIPS Projekt
E-Mail: info@gipsprojekt.de
Web: www.gipsprojekt.de